

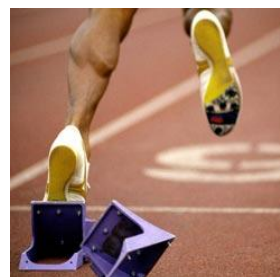

Lycée du Parc des Loges
Bd des Champs Elysées
91012 – EVRY
☎ 01.60.77.61.72
Fax 01.60.77.37.



Section Athlétisme

DOSSIER DE CANDIDATURE

SECTION ATHLETISME

Rentrée 2022/2023

PRESELECTION 2022

Le Lycée du Parc des Loges est heureux de vous faire part des modalités d'inscription à la section sportive Athlétisme.

Public concerné :

Tout élève actuellement en classe de 3ème et susceptible de rentrer, en septembre 2022, en classe de 2nde.

OBJECTIFS DE LA SECTION

L'objectif consiste à réunir des élèves désireux de mener à bien un projet sportif parallèlement à la poursuite de leurs études, en leur proposant quatre heures d'entraînement (2 heures dans le cadre du pôle, plus 2 heures d'AS si possible) dans les meilleures conditions en vue d'atteindre le meilleur niveau de pratique correspondant à chacun.

Sur le plan sportif :

Au plan sportif, il s'agit d'initier et de perfectionner les élèves lors des entraînements afin d'atteindre leur meilleur niveau. Une importance est donnée à la participation aux différentes compétitions :

- Rencontres, championnats par équipes proposées par l'UNSS (Union Nationale du Sport Scolaire) et la fédération partenaire Fédération Française Athlétisme.

Sur le plan scolaire :

Les exigences scolaires sont les mêmes que pour tous les autres élèves.

En revanche, le jeune doit savoir s'organiser pour allier sport et études en particulier en ce qui concerne la planification de son travail personnel.

DOSSIER DE CANDIDATURE A RETIRER ET A RETOURNER AU LYCEE DU PARC DES LOGES AVANT LE

2 Juin 2022



MARCHE A SUIVRE
POUR COMPOSER LE DOSSIER DE PRE-INSCRIPTION

PIECES A JOINDRE AU DOSSIER

- La fiche de renseignement concernant le candidat (Annexe 1)
- La fiche de renseignements sportifs (Annexe2)
- Adresse mails des Parents ou Tuteurs légaux.

CONDITIONS D'ADMISSION :

Dans le domaine sportif :

Satisfaire aux exigences sportives après examen du dossier sportif.

Dans le domaine scolaire :

- Etre admis en classe de 2nde, le dossier scolaire faisant foi
- Avoir des résultats scolaires et une bonne motivation permettant d'allier le sport et les études
- Faire preuve d'une attitude positive.

Une commission déterminera la liste des admis après examen des dossiers.

INSCRIPTION DEFINITIVE :

L'avis d'admission sera envoyé par mail à partir du 16 Juin 2022.

**ATTENTION CETTE ADMISSION EST SUBORDONNEE A
L'AFFECTATION DE L'ELEVE DANS LE LYCEE**



Photo Obligatoire



Lycée du Parc des Loges
Bd des Champs Elysées
91012 – EVRY
☎ 01.60.77.61.72
Fax 01.60.77.37.

RENSEIGNEMENTS CONCERNANT LE CANDIDAT

Remarque : cette fiche est à retourner dûment remplie au Lycée du Parc des Loges avant le **2 JUIN 2022 au service scolarité- Lycée du Parc des Loges**

NOM :

PRENOM :SEXE: M / F

DATE DE NAISSANCE :/...../.....

ADRESSE (complète):.....

.....

Téléphone fixe et /ou Portable :.....

Adresse e-mail:@.....

Collège actuellement fréquenté : (cachet de l'établissement)

Niveau scolaire (à renseigner par le professeur principal) : A / B / C / D / E

Avis du professeur principal:

.....
.....

Avis du professeur d'EPS:

.....
.....

Fournir la photocopie des deux derniers bulletins

LV1 :.....

LV2:.....

Autre:.....

Lycée du Parc des Loges

Bd des Champs Elysées

91012 – EVRY

☎ 01.60.77.61.72

Fax 01.60.77.37.

RENSEIGNEMENTS POUR ETUDE DU DOSSIER SPORTIF ET SCOLAIRE
--

Nom :Prénom :Sexe :

BILAN SPORTIF

Catégorie :Club :

N° de licence :

Entraîneur actuel :

Spécialité 1 : Record 1 :

Spécialité 2 : Record 2 :

Palmarès :

Progression 2020 2021 2022

2020	2021	2022

Nombre d'entraînements par semaine :

.....

Avis circonstancié de l'entraîneur :

--